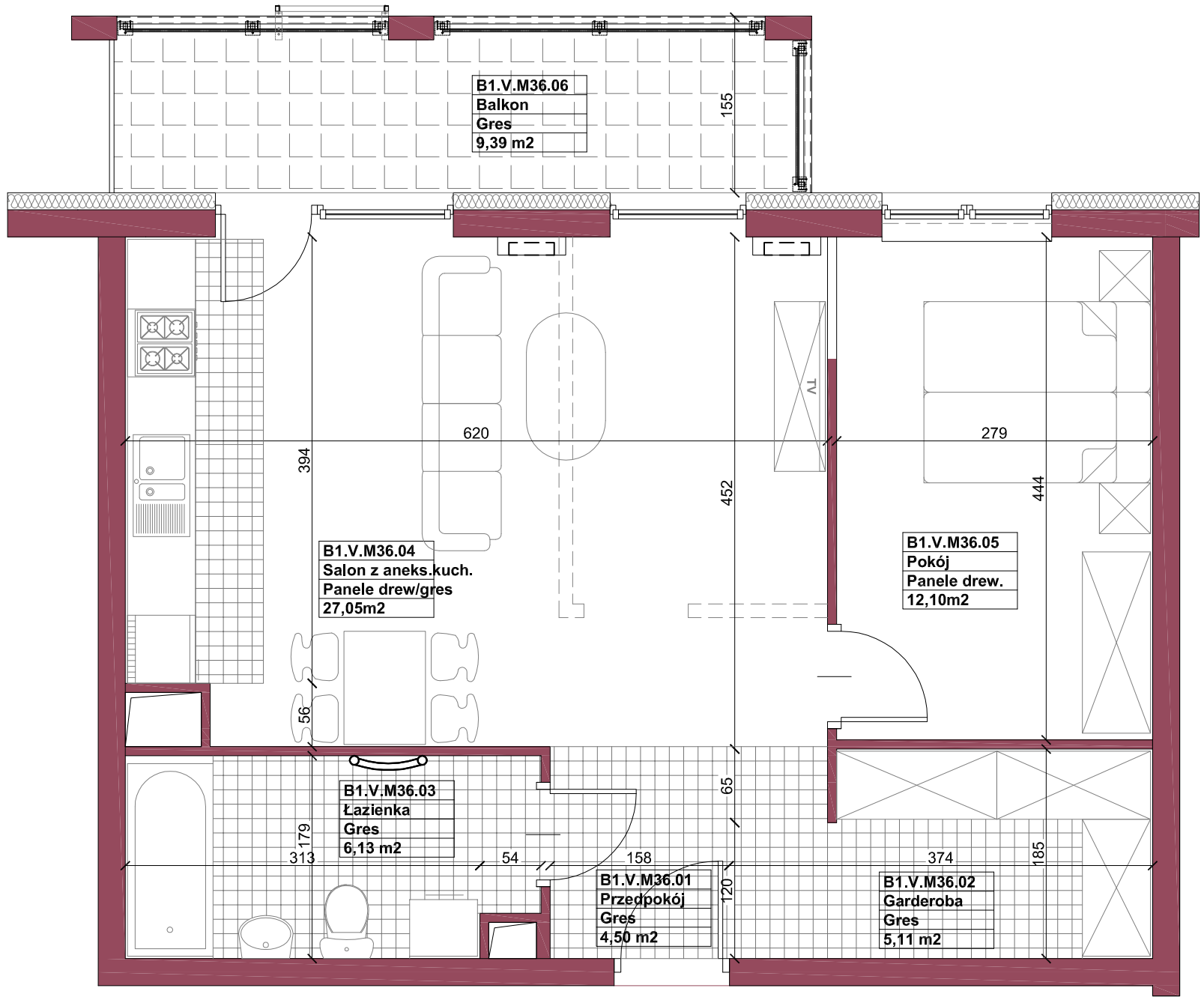

Wszelkie prawa zastrzeżone, łącznie z prawem reprodukcji lub udostępniania osobom trzecim tego rysunku lub jego części, bez wyraźnego upoważnienia Biura Projektowego / Dz.U.24/1994, poz.83, art. 115-118 /
All rights reserved including the right to reproduce or disclose to third parties this drawing or position thereof without the specific written authorisation of Architektural Design Office / Dz.U.24/1994, poz.83, art. 115-118 /

DWA BUDYNKI MIESZKALNE WIELORODZINNE

Inwestor

Roza Development Sp.z o.o.
ul.Ptasia 14, 26-600 Radom

adres

działka nr ewid.:
58/61,58/71,58/72,58/65 w Radomiu

projektant

WOJCIECH GĘSIAK STUDIO ARCHITEKTONICZNE
26-600 RADOM ul.Chrobrego 22
tel: /048/ 384 55 95 fax: /048/ 384 55 96
e-mail: gesiak@post.pl www.wgstudio.pl

Branza	Stadium dokumentacji
ARCHITEKTURA	MIESZKANIA

Nazwa inwestycji adres: ul. Żwirki i Wigury, Radom

Autor:
mgr Inż.arch. Wojciech Gęsiak
WBP-II-K-8386/RA/58/83

Wykonał:
mgr inż.arch. Kinga Kanik

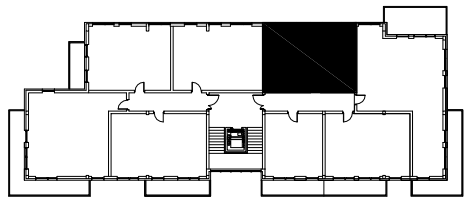

RZUT POZIOMU 4 PIĘTRA

Powierzchnia mieszkania - 54,89m2
Powierzchnia tarasu - 9,39m2

Tresc rysunku

Poziom +4
B1.V.M36

Data	Skala
05_2015	1:50

Nr projektu	Format	Nr rysunku
P614	A3	A.068